

KARTA REJESTRACYJNA INFORMATYCZNEJ KOPII MAPY

Obręb: 001, dz: 56/2, 414, 418/2  
 Obręb: 0012, dz: 172/4, 352/3  
 Gmina: M. Kołobrzeg  
 Powiat: kołobrzegi  
 Województwo: zachodniopomorskie

USŁUGI  
 GEODEZYJNO-KARTOGRAFICZNE  
 Jacek Maćkiewicz  
 ul. Koniecpolskiego 14 C/9, 78-100 Kołobrzeg  
 tel. 601 778 512, NIP 671-106-06-14

Skala 1:500  
 Układ współrzędnych: 2000/5  
 Poziom odniesienia wysokości: Kronsztadt 86

GEODETA PRACOWNIK  
 Jacek Maćkiewicz  
 Nr upraw. 13880  
 ul. Koniecpolskiego 14C/9, 78-100 Kołobrzeg  
 tel. 601 778 512

Wykonano w ramach roboty geodezyjnej:  
 nr ID: 6640.1413.2015  
 zgłoszonej w PODGIK w Kołobrzegu

Kierownik:  
 Jacek Maćkiewicz  
 Uprawnienia nr 13880  
 zakres uprawnień: 1

Mapę do celów projektowych sporządzono przy wykorzystaniu:

- mapy zasadniczej w skali 1:500 sekcje:  
 5.217.25.24.3.1; 5.217.25.24.3.2  
 5.217.25.24.3.3; 5.217.25.24.3.4
- danych branżowych części uzbrojenia podziemnego
- pomiaru zieleni wysokiej i pomników przyrody oraz pomiaru innych obiektów wskazanych przez projektanta
- opracowanych geodezyjnie elementów planu zagospodarowania przestrzennego (linie regulacyjne, osie ulic)

W zakresie opracowań znajdują się punkty osnowy geodezyjnej nr: 322,132-1056\_2, 322,132-1056\_3

podlegające ochronie na podst. art. 15, art. 48  
 ust 1 pkt 3 ustawy Prawo Geodezyjne i Kartograficzne

Charakter projektowanej inwestycji budowlanej nie wpływa na sposób zagospodarowania gruntów objętych mapą do celów projektowych (Rozporządzenie Ministra S.W. i A. z dn. 09-11-2011r. Rozdz.5 § 80 pkt.5)

Na mapie do celów projektowych wykazano następujące uzgodnione przez ZUDP projekty sieci uzbrojenia terenu: e-32/2013

Granice działek i użytków gruntowych wniesiono na podstawie numerycznej mapy ewidencyjnej. Stan prawny przebiegu granic do czasu ich geodezyjnego ustalenia w terenie może być rozbieżny z przedstawionym. Stan działek na dzień: 11-08-2015

Informacje dodatkowe:

- zakres pomiaru
- Redakcja znaków zgodna z Rozporządzeniem Min. Administracji i Cyfryzacji (z dn. 12 lutego 2013 r. poz. 383).
- Mapa nadaje się do celów projektowych w zakresie pomiaru
- Stopień kartometryczności mapy do celów projektowych jest zgodny z przepisami instrukcji (Podstawa Mapa Kraju z 1998 r.).
- Wszystkie trwałe obiekty budowlane podlegają wytyczeniu przez Jednostkę wykonawstwa geodezyjnego.
- Nie wyklucza się istnienia w terenie również uzbrojenia, o którym brak było informacji branżowych i nie zostało odnalezione w czasie inwentaryzacji geodezyjnej.

Informacje dotyczące typu nośnika oraz zawartości nośnika z danymi cyfrowymi

1. Typ nośnika: CD

Nazwa pliku	Wielkość	Data utworzenia
6640.1413.2015.DXF	1 751 196 B	12-08-2015

Mapę opracowała:  
 inż. Aleksandra Kluska

Udostępnianie, rozpowszechnianie i rozprawianie niniejszego dokumentu wymaga zezwolenia, o którym mowa w art. 18 ustawy z dnia 17 maja 1989 r. - Prawo Geodezyjne i Kartograficzne (Dz. U. Nr 30, poz. 163 z późn. zm.)

GEODETA PRACOWNIK  
 Jacek Maćkiewicz  
 Nr upraw. 13880  
 ul. Koniecpolskiego 14C/9, 78-100 Kołobrzeg  
 tel. 601 778 512

STAROSTA KOŁOBRZESKI  
 Poświadczam, że niniejszy dokument został opracowany w wyniku prac geodezyjnych i kartograficznych, których rezultaty ze wzięciem pod uwagę techniczny wpisany do ewidencji materiałów państwowego zasobu geodezyjnego i kartograficznego pod numerem

P.3206. 2015.1670  
 6640.1413.2015  
 Nr kanc. pracy 1413.2015  
 20.08.2015  
 EUGENIA SOWA  
 Starosta

Podpis kierownika Jednostki wykonawstwa geodezyjnego  
 Osoba, która nie jest geodetą, nie może być reprezentantem organu

Uzbrojenie podziemne opracowano na podstawie:

- Danych branżowych - z literą B
  - Pośredniego ustalenia przebiegu aparaturą elektromagnetyczną - z literą A
  - Bezpośrednich pomiarów powykonawczych - bez litery
- W związku z tym w części 1, 2 nie gwarantuje się kompletności, a dokładność położenia uzbrojenia może być niższa od dokładności kartometrycznej mapy.

Aktualność mapy do celów projektowych na dzień: 10-08-2015

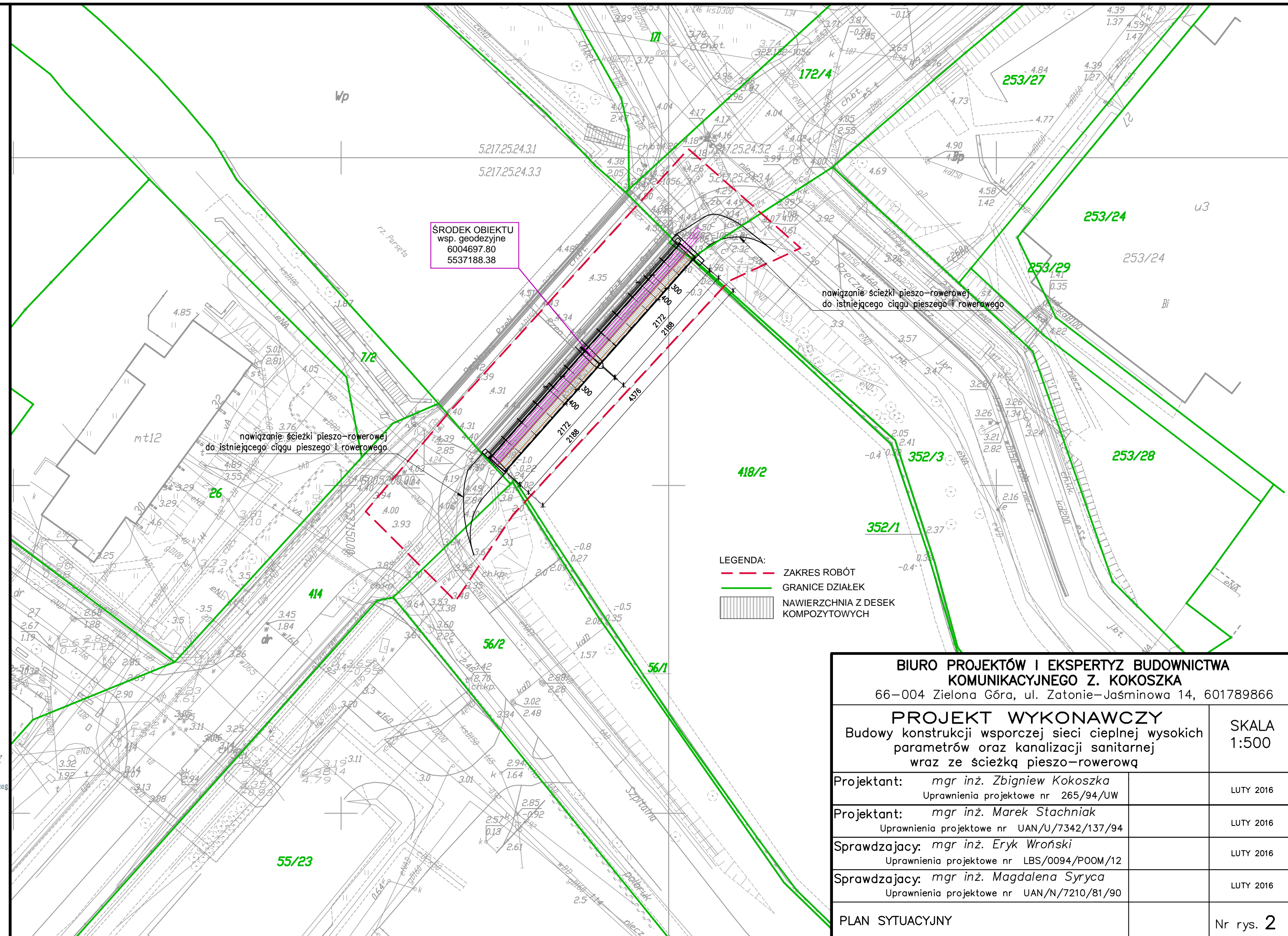

<b>BIURO PROJEKTÓW I EKSPERTYZ BUDOWNICTWA KOMUNIKACYJNEGO Z. KOKOSZKA</b> 66-004 Zielona Góra, ul. Zatonie-Jasminowa 14, 601789866		
<b>PROJEKT WYKONAWCZY</b> Budowy konstrukcji wsporczej sieci ciepłej wysokich parametrów oraz kanalizacji sanitarnej wraz ze ścieżką pieszo-rowerową		SKALA 1:500
Projektant:	mgr inż. Zbigniew Kokoszka Uprawnienia projektowe nr 265/94/UW	LUTY 2016
Projektant:	mgr inż. Marek Stachniak Uprawnienia projektowe nr UAN/U/7342/137/94	LUTY 2016
Sprawdzający:	mgr inż. Eryk Wroński Uprawnienia projektowe nr LBS/0094/POOM/12	LUTY 2016
Sprawdzający:	mgr inż. Magdalena Syryca Uprawnienia projektowe nr UAN/N/7210/81/90	LUTY 2016
PLAN SYTUACYJNY		Nr rys. 2